

REUNIÓN DE PADRES

CURSO : 5º DE E.P.

2020-2021



ENTRADAS – SALIDAS:

- ENTRADA PEATONAL:
- 3º,4º,5º Y 6º de E.P: Dejáis a vuestros hijos-as en “**la esquina del portón de buses**”. A partir de ahí serán **guiados por personal del centro** (profesores especialistas) hasta las aulas donde estaremos los tutores recibiendoles.



ENTRADAS - SALIDAS:

- ENTRADA – COCHE PARTICULAR:
- PARKING FAMILIAS: Accedéis al centro por el portalón de la zona asfaltada “**circulando SIEMPRE por la derecha, por el pasillo pegado al edificio de Bachillerato**”.
- De forma general la **circulación en el centro se realizará SIEMPRE por la DERECHA**, dejando los edificios a mano derecha y siguiendo las indicaciones de las flechas.

ENTRADAS - SALIDAS

HABRÁ INDICACIONES PARA SEÑALAR
EN CADA CASO EL SENTIDO DE LA
CIRCULACIÓN !!!



PLANO COLEGIO II.xps



SALIDAS:

- Se realizarán de forma “ **ESCALONADA**” y en “**ORDEN ALFABÉTICO**” de clase y de sección: **D, B, C, A.**
- Cada sección tendrá una “**ZONA DE ENTREGA**”: Se os pedirá que os vayáis acercando a la zona cuando vuestros hijos/as vayan a salir de clase.
- **SÓLO** podrá venir un familiar por alumno/a y **NO** podréis quedaros en los patios una vez que los hayáis recogido.
- Y recordad: **¡SIEMPRE CON “MASCARILLA”!**

SALIDAS

- SEPTIEMBRE

Los cursos “IMPARES” : 1º.3º y 5º
saldrán a las **13:50** (mañana).



- **OCTUBRE.**

Mañana: Saldrán a las 12:35h.

Tarde: Saldrán a las 17:05h.

MEDIDAS DE “ HIGIENE”



IMPORTANTÍSIMO!!!

- **“USO DEL GEL HIDROALCOHÓLICO”:**
 - ENTRADAS Y SALIDAS AL COLEGIO.
 - ANTES Y DESPUÉS DE MERENDAR.
 - SALIDAS Y ENTRADAS AL PATIO
 - CADA VEZ QUE VAYAN AL CUARTO DE BAÑO.
- **LAS MERIENDAS SE REALIZARÁN DENTRO DEL AULA.**
- **USO DE MATERIAL COMÚN:**
 - PRIORIZAREMOS EL MATERIAL INDIVIDUAL.
 - EN CASO DE “UTILIZAR MATERIAL COMÚN”, se DESINFECTARÁ después de su uso.
 - EN CASO DE “LIBROS” (biblioteca de aula), guardaremos una “cuarentena” de 24h antes de usarlos de nuevo.

Medidas de higiene:

- -En caso de utilizar un aula NO HABITUAL , se desinfectará al final.
- **“DECORACIÓN DE LAS AULAS”**: será “austera” y estará colocada en los corchos, siempre fuera del alcance de vuestros hijos. No habrá elementos decorativos en las mesas.
- **“LIMPIEZA DE MESAS”**: SE REALIZARÁN AL FINALIZAR LAS JORNADAS (mañana y tarde).
- **NO SE PERMITIRÁ** traer : cojines, balones, cromos, juguetes...
- Se eliminarán los “corchos de los pasillos”.
- **“TECLADO DE ORDENADORES”**: Serán desinfectados al finalizar su uso.
- **“BAÑOS”**: SIEMPRE de uso INDIVIDUAL. Si están OCUPADOS, vuestros hijos/as esperarán respetando las medidas de seguridad debidamente SEÑALIZADAS. NO IRÁN EN LOS CAMBIOS DE CLASE.
- **USO DEL “GEL” AL SALIR Y ENTRAR** en el aula.
- **LOS MAYORES DE 6 AÑOS ESTARÁN OBLIGADOS A LLEVAR “MASCARILLA”!!!!**

¡¡¡ SEGUIMOS !!!

- **“MATERIAL DESECHABLE”**: Vuestros hijos/as deberán depositar el material desechable en los “contenedores existentes” en las aulas **INMEDIATAMENTE** después de usarlos.
- **“VENTILACIÓN”** : Los profesores ventilaremos el aula cada hora durante 5/10 minutos aproximadamente .
- **TRANQUIDAD**, ya sabemos que son muchas cosas pero estamos seguros de que con nuestra y vuestra ayuda todo ¡SALDRÁ FENOMENAL!!!

RECREOS: “ORGANIZACIÓN”.



ORGANIZACIÓN / PATIOS:

- Este año vamos a ser muy estrictos en el cumplimiento de los horarios para EVITAR DESORDEN y MASIFICACIONES en los desplazamientos.
- **HORARIO / PRIMARIA:**
- **11:15h - 11:45h.**
- **VIGILANCIAS:**
- **Habr3 3 PROFESORES por curso.**

ZONAS DE PATIO:



ZONAS DE PATIO:

Los alumnos/as de **5º de E.P** :

SIN LLUVIA: campo de asfalto, zona virgen y jaula.

CON LLUVIA: **POLIDEPORTIVO.**



POLIDEPORTIVO.html

DESPLAZAMIENTOS POR PASILLOS Y ESCALERAS:

- **PASILLOS:**
- **Todas las SALIDAS que se hagan dentro del colegio, ya sean al patio de mañana o por la tarde, SE REALIZARÁN POR “ORDEN DE SECCIÓN”.**
- **Vuestros hijos/as se DESPLAZARÁN en FILAS y SIEMPRE MANTENIENDO LA “DISTANCIA DE SEGURIDAD”, MASCARILLA Y en todo momento ACOMPAÑADOS de un profesor.**

ESCALERAS:



ESCALERAS:

- Vuestros hijos/as accederán a las aulas por la **ESCALERA 2** pegados a la pared y en la medida de lo posible SIN TOCARLA y MANTENIENDO LA DISTANCIA DE SEGURIDAD con sus compañeros/as.
- **ASCENSOR: SÓLO se podrá usar acompañando a un niño en caso de tener alguna dificultad de movilidad, SIEMPRE CON MASCARILLA.**

PROTOCOLO EN CASO DE UN “POSIBLE COVID”.

- HABRÁ UN EQUIPO COVID.
- - **Formado por:** Parte del Equipo Directivo y Victoria Vázquez (personal de enfermería).
- **SINTOMATOLOGÍA:**
- **A) “Detectado en casa”:** Vosotros como familias deberéis de comunicarlo al tutor correspondiente y a enfermería.

PROTOCOLO:

- El tutor trasladará la información a través de mail al coordinador correspondiente , en nuestro caso a Carlos Lojo y a la dirección de etapa : Rosana Souto.
- ENFERMERÍA se pondrá en contacto con el **“centro de salud de referencia”** que nos indicará los pasos a seguir.

PROTOCOLO/COVID.

- B) “Detectado en el centro”: El tutor se encargará de llevar al niño/a a enfermería y una vez allí **SE LE AISLARÁ** y se os llamará para que vengáis a buscarlo. SIEMPRE informando al “centro de salud”.
- Tenemos habilitadas 4 salas de AISLAMIENTO cerca de la enfermería.

PRIMEROS DÍAS DE CLASE:

- Durante los 2 primeros días de clase ,
vuestros hijos/as **estarán acompañados por nosotros (tutores)**.
- **Principalmente, realizaremos “DINÁMICAS enfocadas a la “EDUCACIÓN EMOCIONAL” y al “DESARROLLO DE HÁBITOS DE HIGIENE” necesarios para el buen funcionamiento del colegio y “PREVENCIÓN DEL COVID”.**

PLATAFORMAS “DIGITALES”

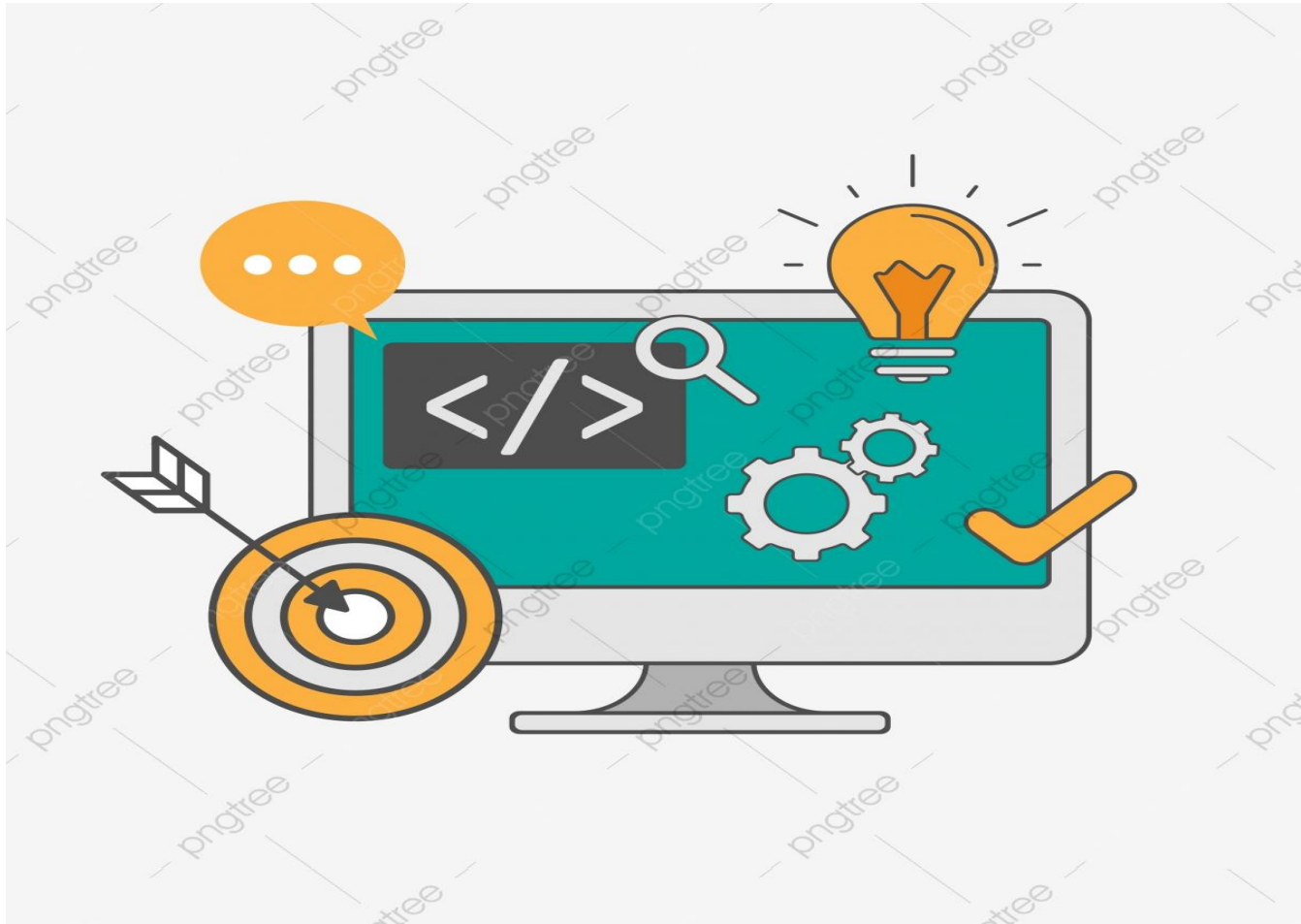

COMUNICACIÓN : “FAMILIA-COLEGIO”

- Las comunicaciones con vosotros/as :
Preferentemente a través de la “**PLATAFORMA ALEXIA**”.
- “**TUTORÍAS**”: “**TELEFÓNICAS**” o a través de la “**PLATAFORMA TEAMS**”.

Sólo en casos **muy, muy excepcionales** será presencial y con un solo progenitor.

CUESTIONES ACADÉMICAS

EDUCACIÓN FÍSICA:

- No traerán ropa de aseo ni utilizarán los vestuarios.
- Evitar compartir materiales.
- Intentar un distanciamiento de 2 metros.

MÚSICA:

- Se impartirá en el aula de cada sección.
- No se utilizará la flauta.
- Las coreografías se realizarán con mascarillas y distanciamiento.
- El material lo guardarán en sus pupitres y no se intercambiará.

KIVA:

- Continuaremos con dicho proyecto.

AVISOS IMPORTANTES

SERVICIO AUTOBÚS: Esperan en las aulas supervisados por monitores.

COMEDOR:

- Esperan en las aulas supervisados y posteriormente acompañados por monitores.
- Se mantendrán puestos fijos y se dará continuidad a los grupos estables de convivencia (grupo burbuja de clase)

CAMBIOS A TENER EN CUENTA

- No habrá servicio de biblioteca.
- No se venderán bocadillos durante el recreo.

Somos conscientes de que es demasiada información y además TODO LO EXPUESTO ES SUSCEPTIBLE DE CAMBIO EN CUALQUIER MOMENTO EN FUNCIÓN DE CÓMO AVANCE LA DINÁMICA ESCOLAR Y EVOLUCIÓN DE LOS ACONTECIMIENTOS.

Muchas gracias por vuestra atención, mucho ánimo y comprensión.